Périmètre du bassin versant de la vallée de la Charente

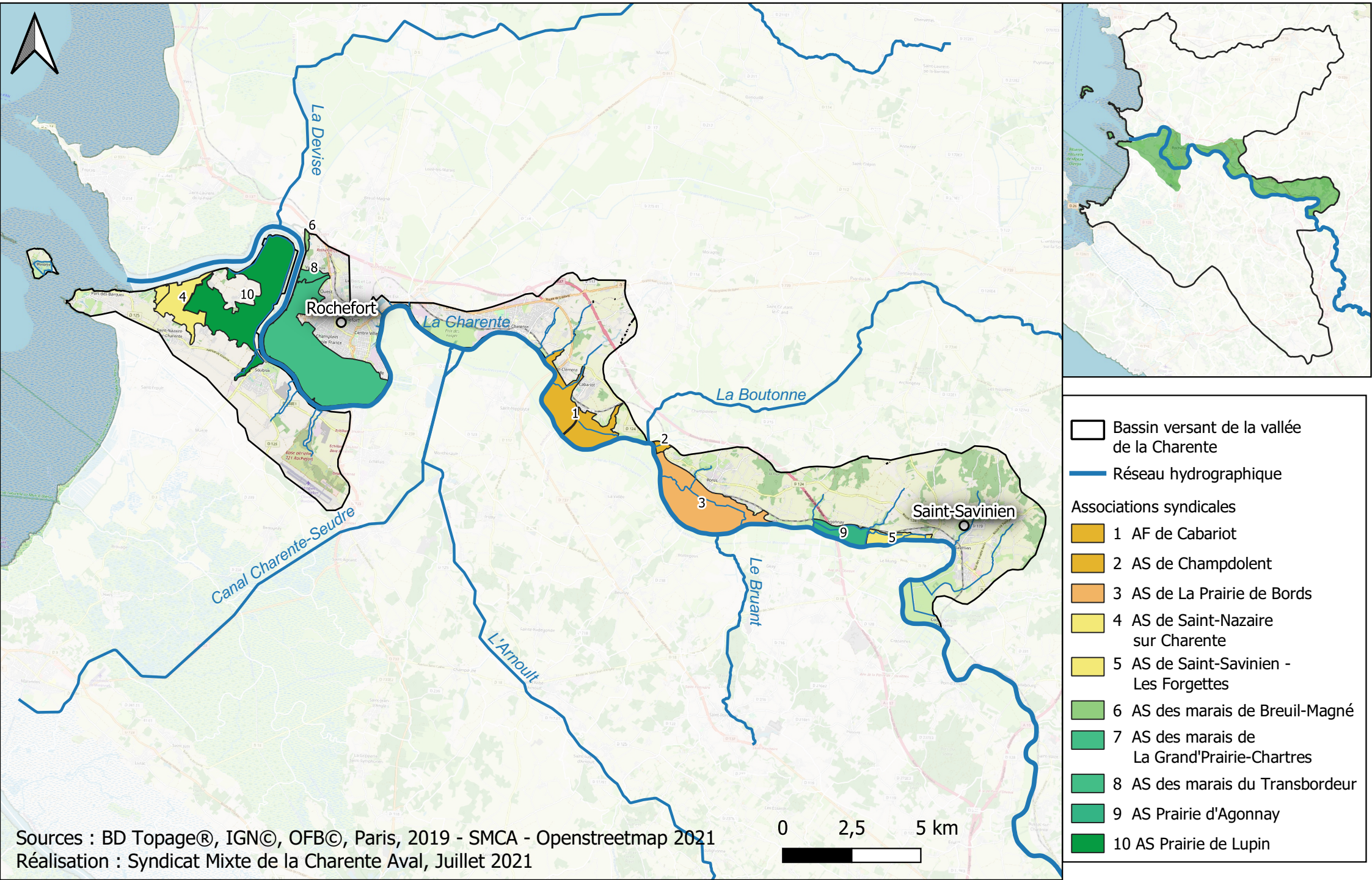

Sources : BD Topage®, IGN©, OFB©, Paris, 2019 - SMCA - Openstreetmap 2021
Réalisation : Syndicat Mixte de la Charente Aval, Juillet 2021